

**ROMÂNIA**  
**JUDEȚUL SATU MARE**  
**MUNICIPIULUI CAREI**

**HOTĂRÂREA Nr. 74 / 31.03.2022**

**privind aprobarea documentației tehnico-cadastrale în vederea dezlipirii imobilului teren,  
identificat CF 105275 cu nr. Cad. 105275 aferent Blocurilor ANL,  
situat pe strada Tireamului nr 86**

Consiliul local al Municipiului Carei județul Satu Mare, întrunit în ședință extraordinară la data de 31.03.2022,

Văzând :

Referatul de aprobare nr. 6074/25.03.2022 inițiat de Primarul Municipiului Carei prin care propune aprobarea documentației tehnico-cadastrale în vederea dezlipirii imobilului teren, identificat CF 105275 cu nr. Cad. 105275 aferent Blocurilor ANL, situat pe strada Tireamului nr 86,

Având în vedere Raportul de specialitate nr. 6085/25.03.2022 al Serviciului Patrimoniu, Administrarea Domeniului Public și Privat, Agricol privind aprobarea documentației tehnico-cadastrale în vederea dezlipirii imobilului teren, identificat CF 105275 cu nr. Cad. 105275 aferent Blocurilor ANL, situat pe strada Tireamului nr 86, conform documentației tehnico-cadastrale întocmite de ing. Kozma Ioan Alexandru, avizate de OCPI Satu Mare cu nr. 8109/10.03.2022,

Extrasul de plan cadastral de Carte Funciară pentru imobil nr cadastral 105275/UAT Carei,

Extrasul C.F. nr. 105275 Carei, nr cad. 105275,

Referatele comisiilor de specialitate, precum și discuțiile purtate în cadrul ședinței,

Având în vedere :

Prevederile art. 354 alin. 1, art. 357 alin. 4 art. din OUG nr. 57/2019 privind Codul Administrativ,

Prevederile art. 25 ale Legii nr. 7/1996, a cadastrului și a publicității imobiliare, republicată, cu modificările și completările ulterioare,

Prevederile art. 23 lit. e, art. 31 și art. 132 alin. 1 din Ordinul nr. 700/2014 al Președintelui ANCPI privind aprobarea Regulamentului de avizare, recepție și înscriere în evidențele de cadastru și carte funciară, cu modificările și completările ulterioare,

Prevederile art. 879 alin 5. din Legea nr 287/2009, privind Codul Civil,

În temeiul prevederilor 129 alin. 2 lit. c, alin. 6 lit. c, art. 139 alin. 3 lit. g din OUG nr. 57/2019 privind Codul Administrativ

**HOTĂRĂȘTE :**

**Art.1.** Se aprobă documentația tehnico-cadastrală în vederea dezlipirii imobilului teren intravilan înscris în CF nr. 105275 Carei, nr. cadastral 105275, în suprafață de 4000 mp, conform documentației

Prezenta hotărâre a fost adoptată cu respectarea prevederilor art.139 ale OUG nr. 57/2019 privind Codul Administrativ

Nr. total al consilierilor în funcție – 17

Nr. total al consilierilor prezenți – 13

Nr. total al consilierilor absenți – 4

Voturi pentru - 13

Voturi împotriva -

Abțineri -

tehnicocadastrale recepționate de către OCPI Satu Mare cu nr. 8109/10.03.2022, Anexa nr 1 la prezenta, întocmită de ing. Kozma Ioan-Alexandru, în două noi imobile, după cum urmează :

Situția actuală (înainte de dezlipire)				Situția viitoare (după dezlipire)			
Nr. Cad..	Suprafața (mp)	Categoria de folosință	Descrierea imobilului	Nr. Lot Nr.Cad	Suprafața (mp)	Categoria de folosință	Descrierea imobilului
105275	4000	Cc	Curți, construcții cu Bloc 86A, 86B, 86C Tip S+P+3E+M	Lot 1	3589	Cc	Curți, construcții cu Bloc 86A, 86B Tip S+P+3E+M
				Lot 2	411	Cc	Curți, construcții cu Bloc 86C Tip S+P+3E+M
<b>TOTAL</b>	<b>4000</b>				<b>4000</b>		

**Art.2.** Se aprobă întabularea în evidențele BCPI a documentației de dezlipire.

**Art.3.** Se aprobă actualizarea inventarului domeniului privat al U.A.T. Municipiul Carei prin completarea cu două noi poziții conform Anexei la prezenta hotărâre.

**Art.4.** Se împuternicește Primarul Municipiului Carei, prin Serviciul Patrimoniu, Administrarea Domeniului Public și Privat, Agricol, în vederea semnării actului autentic de dezlipire.

**Art.5.** Primarul Municipiului Carei, prin Serviciul Patrimoniu, Administrarea Domeniului Public și Privat, Agricol, va asigura ducerea la îndeplinire a prezentei hotărâri.

**Art.6.** Prezenta hotărâre se comunică :  
Primarului Municipiului Carei  
Serviciului Patrimoniu, Administrarea Domeniului Public și Privat, Agricol  
B.C.P.I. Carei  
Instituției Prefectului județului Satu Mare

**Art.7.** Prezenta hotărâre se aduce la cunoștință publică prin afișare pe site-ul Primăriei Municipiului Carei.

Președinte de ședință  
Tóth Enikő

Contrasemnează  
Secretar General al Municipiului Carei  
cj. Adela-Crina OPRÎTOIU

Carei, 31.03.2022  
Red./Dact. A.C.O./G.M.T.

**Prezenta hotărâre a fost adoptată cu respectarea prevederilor art.139 ale OUG nr. 57/2019 privind Codul Administrativ**

Nr. total al consilierilor în funcție – 17

Nr. total al consilierilor prezenți – 13

Nr. total al consilierilor absenți – 4

Voturi pentru - 13

Voturi împotriva -

Abțineri -



**Oficiul de Cadastru și Publicitate Imobiliară SATU MARE**  
**Biroul de Cadastru și Publicitate Imobiliară Carei**  
 Adresa: Carei, str. Kolcsey Ferenc, nr. 1, cod postal: 445100, tel 0261863830

Nr.cerere	8109
Ziua	10
Luna	03
Anul	2022

## REFERAT DE ADMITERE

(Dezmembrare imobil)

Domnului/Doamnei **MUNICIPIUL CAREI**  
 Domiciliul Loc. Carei, Str 1 Decembrie 1918, Nr. 40, Jud. Satu Mare

Referitor la cererea înregistrată sub numărul **8109** din data **10-03-2022**, vă informăm:

Imobilul situat în Loc. Carei, Str TIREAMULUI, Nr. 86 A, B, C, Jud. Satu Mare, UAT Carei având numărul cadastral 105275 a fost dezmembrat în imobilele:

- 1) **113805** situat în Loc. Carei, Str TIREAMULUI, Nr. 86 A, B, C, Jud. Satu Mare, UAT Carei având suprafața măsurată 3589 mp;
- 2) **113806** situat în Loc. Carei, Str TIREAMULUI, Nr. 86 A, B, C, Jud. Satu Mare, UAT Carei având suprafața măsurată 411 mp;

Certific că informațiile din prezentul extras sunt conforme cu datele din planul cadastral de carte funciară al OCPI SATU MARE la data: 21-03-2022.

Situația prezentată poate face obiectul unor modificări ulterioare, în condițiile Legii cadastrului și a publicității imobiliare nr. 7/1996, republicată, cu modificările și completările ulterioare.

**Inspector**  
**BOGDAN-ADRIAN CODREAN**

**Bogdan-Adrian  
 Codrean**

Digitally signed by Bogdan-Adrian Codrean  
 DN: cn=BO, l=Satu Mare, o=ANCP,  
 cn=Bogdan-Adrian Codrean,  
 serialNumber=CBA3, st=Satu Mare,  
 givenName=Bogdan-Adrian, sn=Codrean  
 Date: 2022.03.21 08:26:30 +0200

# Plan de amplasament si delimitarea a imobilului cu propunere de dezlipire

Scara 1:1000

Nr. cadastral	Suprafata masurata a imobilului (mp)	Adresa imobilului
105275	4000	Carei, str Tireamului, Nr. 86 A, B, C
Nr. Carte Funciara	UNITATE ADMINISTRATIV TERITORIALA (UAT)	
105275	Carei	

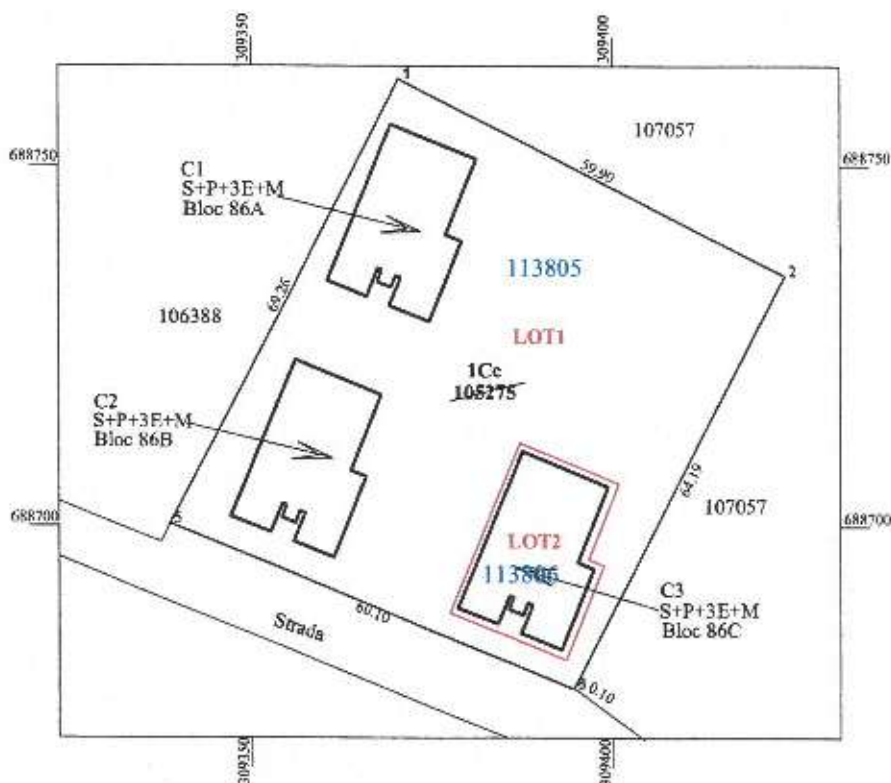

Nota : Parcela totata Lot 2 primeste servitute de trecere de la parcela notata Lot 1

Situatia actuala (inainte de dezlipire)				Situatia viitoare (dupa dezlipire)			
Nr. Top.	Suprafata (mp)	Categoria de folosinta	Descrierea imobilului	Nr. Lot	Suprafata (mp)	Categoria de folosinta	Descrierea imobilului
				Nr. Cad.			
105275	4000	Cc	Curti, constructii cu Bloc 86A, 86B, 86C tip S+P+3E+M	Lot1	3589	Cc	Curti, constructii cu Bloc 86A si 86B tip S+P+3E+M
				Lot2	411	Cc	Curti, constructii cu Bloc 86C tip S+P+3E+M
<b>TOTAL</b>	<b>4000</b>				<b>4000</b>		

Executant: Ing. KOZMA IOAN ALEXANDRU  
Clasa B seria RO-SM-F nr. 0078/2012  
OCOT TOPO CAD SRL  
Clasa III seria RO-B-J nr. 1723/2019

**KOZMA  
IOAN  
ALEXANDRU**

Confirm executarea masuratorilor la teren, corectitudinea intocmirii planurilor cadastrale si corespondenta pozitiilor din teren.

Reason: CPI; B; SM; 0078

Date: 2022.03.10

13:11:05 +02'00'

Data : 02.03.2022

**Bogdan-  
Adrian  
Codrean**

Digitally signed by Bogdan-Adrian Codrean  
DN: c=RO, l=Satu Mare, o=ANCPI, cn=Bogdan-Adrian Codrean, serialNumber=CBA3, st=Satu Mare

Confirm introducerea imobilului in baza de date integrata si atribuirea numelui cadastral

Date: 2022.03.21 09:28:25

02'00'

Secheta si parafa

8109/10.03.2022

Data : .....

Stampila BCPI

# Plan de amplasament si delimitarea a imobilului

Scara 1:1000  
LOT1

Nr. cadastral	Suprafata masurata a imobilului (mp)	Adresa imobilului
	3589	Carei, str Tircamului, Nr. 86 A, B
Nr. Carte Funciara	UNITATE ADMINISTRATIV TERITORIALA (UAT)	
105275	Carei	

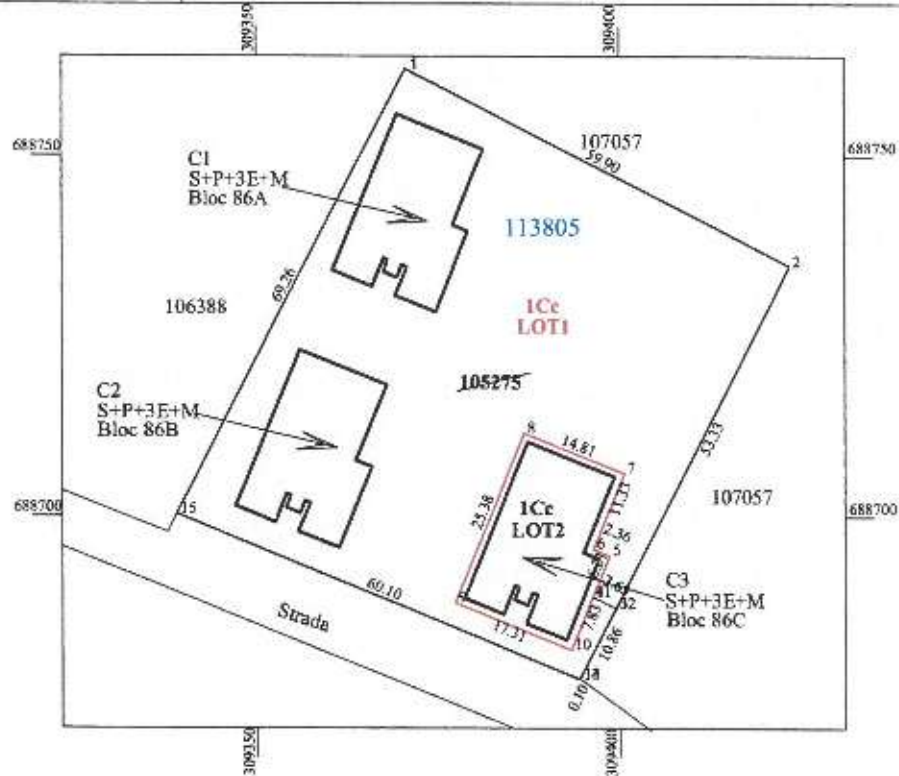

Nota : Parcela totata Lot 2 primeste servitute de trecere de la parcela notata Lot 1

## A. Date referitoare la teren

Nr. parçela	Categoria de folosinta	Suprafata (mp)	Mentiuни
1	Cc	3589	Teren neimpregniuit
<b>TOTAL</b>		<b>3589</b>	

## B. Date referitoare la constructii

Cod	Destinatia	Suprafata construita la sol (mp)	Mentiuни
C1	CL	319	Bloc 86A tip S+P+3E+M cu 19 ap cu 2 camere si dependinte Parti Comune: Casa scarii,depozit carucioare,uscatorie, centrala termica, lift, casa lift An edificare: 2016. S construita desfasurata=1914 mp
C2	CL	319	Bloc 86B tip S+P+3E+M cu 19 ap cu 2 camere si dependinte Parti Comune: Casa scarii,depozit carucioare,uscatorie, centrala termica, lift, casa lift An edificare: 2016. S construita desfasurata=1914 mp
<b>TOTAL</b>		<b>638</b>	

Suprafata totala masurata a imobilului = 3589 mp  
Suprafata din act = 3589 mp

Executant: Ing. KOZMA IOAN ALEXANDRU  
Clasa B seria RO-SM-F nr. 0078/2012  
OCOT TOPO CAD SRL  
Clasa III seria RO-B-J nr. 1723/2019

**KOZMA IOAN ALEXANDRU**  
Digitally signed by KOZMA IOAN ALEXANDRU  
Reason: CPI; B; SM; 0078  
Date: 2022.03.10 13:11:26 +02'00'

**Bogdan-Adrian Codrean**  
Inspector  
Digitally signed by Bogdan-Adrian Codrean  
DN: c=RO, l=Satu Mare, o=ANCPI, cn=Bogdan-Adrian Codrean,  
email=bogdan-adrian.codrean@ancpi.ro  
Date: 2022.03.21 08:28:16 +0200  
Semnatura si parafa

Data : 8109/10.03.2022

Stampila BCPI

# Plan de amplasament si delimitarea a imobilului

Scara 1:1000

LOT2

Nr. cadastral	Suprafata masurata a imobilului (mp)	Adresa imobilului
	411	Carei, str Tireamului, Nr. 86 C
Nr. Carte Funciara	UNITATE ADMINISTRATIV TERITORIALA (UAT)	
105275	Carei	

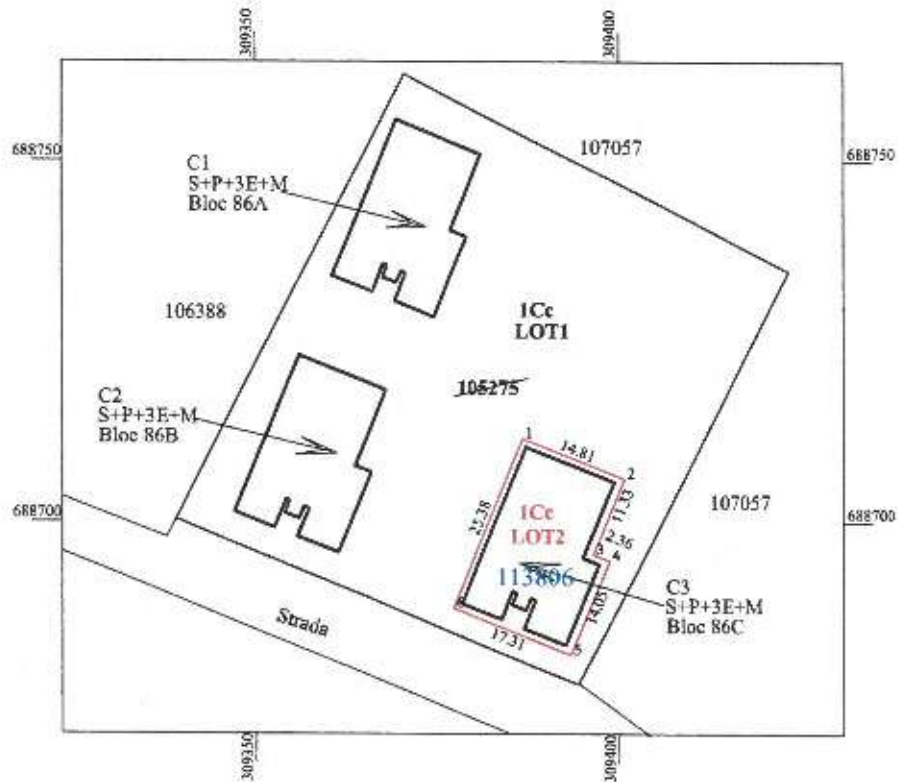

Nota : Parcela totata Lot 2 primeste servitute de trecere de la parcela notata Lot 1

## A. Date referitoare la teren

Nr. parcela	Categoria de folosinta	Suprafata (mp)	Mentiiuni
1	Cc	411	Teren neimpregniuit
<b>TOTAL</b>		<b>411</b>	

## B. Date referitoare la constructii

Cod	Destinatia	Suprafata construita la sol (mp)	Mentiiuni
C1	CL	319	Bloc 86C tip S+P+3E+M cu 20 ap- 3 ap cu 1 camera si dependinta -17 ap cu 2 camere si dependinta Parti Comune: Casa scarii,depozit carucioare,uscatorie, centrala termica, lift, casa lift An edificare: 2016. S construita desfasurata=1914 mp
<b>TOTAL</b>		<b>319</b>	

Suprafata totala masurata a imobilului = 411 mp

Suprafata din act = 411 mp

Executant: Ing. KOZMA IOAN ALEXANDRU  
Clasa B seria RO-SM-F nr. 0078/2012  
OCOT TOPO CAD SRL  
Clasa III seria RO-B-J nr. 1723/2019

**KOZMA IOAN ALEXANDRU**  
Digitally signed by  
Reason: CPI; B; SM; 0078  
Date: 2022.03.10  
Data : 02.03.2022 13:11:45 +02'00'

**Bogdan-Adrian Codrean**  
In personal signed by Bogdan-Adrian Codrean  
DN: cn=RD, l=Satu Mare, o=ANCFI, cn=Bogdan-Adrian Codrean, serialNumber=CBA3, st=Satu Mare, givenName=Bogdan  
Confirm introducerea imobilului in baza de date integrata si atribuirea ramanutului cadastral  
Date: 2022.03.21 08:28:07 +02'00'  
Semnatura si parafa  
8109/10.03.2022  
Data : .....

Stampila BCPI

**Oficiul de Cadastru și Publicitate Imobiliară SATU MARE**  
**Biroul de Cadastru și Publicitate Imobiliară Carei**

Carei, str. Koltsey Ferenc, nr. 1, cod postal: 445100, tel 0261863830

Nr. cerere	8109
Ziua	10
Luna	03
Anul	2022

**Extras de Plan Cadastral de Carte Funciară**  
**pentru**  
**Imobil număr cadastral 105275 / UAT Carei**

TEREN Intravilan

Adresa: Loc. Carei, Str Tireamului, Nr. 86 A, B, C, Jud. Satu Mare

Nr. CF vechi: 2980 N Carei

Nr. cadastral vechi: 5906

Comuna/Oraș/Municipiu: Carei

Nr. cadastral	Suprafața măsurată	Observații / Referințe
105275	4000	

\* Suprafața este determinată în planul de proiecție Stereo 70.

## DETALII LINIARE IMOBIL

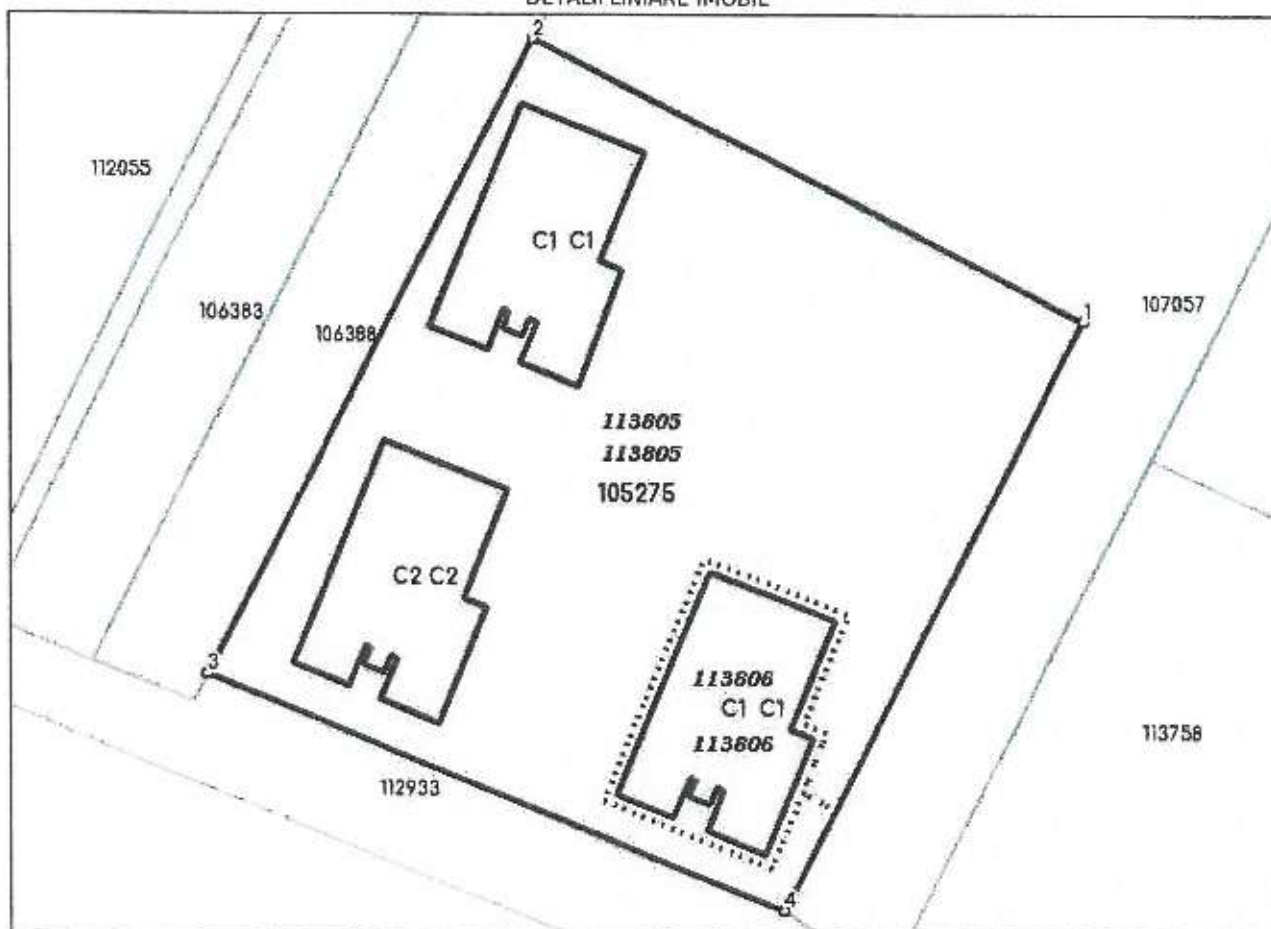

+ HCL + Notari

**Incadrare in zonă  
scara 1:1000**





## Date referitoare la teren

Crt	Categoria de folosință	Intra vilan	Suprafața (mp)	Tarla	Parcelă	Observații / Referințe
1	curti constructii	DA	4.000			
	<b>TOTAL:</b>		<b>4.000</b>			

## Date referitoare la construcții

Crt	Numar	Destinație construcție	Supraf. (mp)	Situație juridică	Observații / Referințe
1	105275-C1	construcții de locuințe	319	Cu acte	bloc 86A tip S+P+3E+M cu 19 ap cu 2 camere si dependințe PARTI COMUNE: casa scarii, depozit carucioare, uscatorie, centrala termica, lift, casa lift
2	105275-C2	construcții de locuințe	319	Cu acte	bloc 86B tip S+P+3E+M cu 19 ap cu 2 camere si dependințe PARTI COMUNE: casa scarii, depozit carucioare, uscatorie, centrala termica, lift, casa lift
3	105275-C3	construcții de locuințe	319	Cu acte	bloc 86C tip S+P+3E+M cu 20 ap cu 3 ap cu 1 camera si dependințe, 17 ap. cu 2 camere si dependințe PARTI COMUNE: casa scarii, depozit carucioare, uscatorie, centrala termica, lift, casa lift

## Lungime Segmente

1) Valorile lungimilor segmentelor sunt obtinute din proiecție în plan.

Punct început	Punct sfârșit	Lungime segment r (m)
1	2	59.9
2	3	69.257
3	4	60.105
4	1	64.299

\*\* Lungimile segmentelor sunt determinate în planul de proiecție Stereo 70 și sunt rotunjite la 1 milimetru.

\*\*\* Distanța dintre puncte este formată din segmente cumulate ce sunt mai mici decât valoarea 1 milimetru.

Pentru acest imobil există înregistrate următoarele documentații cadastrale neînscrise în cartea funciară:

Nr Crt	Numar cerere	Data cerere	Termen eliberare	Obiect cerere
1	8109	10.03.2022	21.03.2022	Dezmembrare/Comasare

Ca urmare a soluționării cererii nr. 8109 înregistrată la data de 10.03.2022, s-a propus dezmembrarea imobilului rezultând următoarele imobile:

Nr Crt	Identificator electronic	Suprafata (mp)	Adresa
1	113805	3589	Loc. Carei, Str Tireamului, Nr. 86 A, B, C, Jud. Satu Mare
2	113806	411	Loc. Carei, Str Tireamului, Nr. 86 A, B, C, Jud. Satu Mare

Certific că informațiile din prezentul extras sunt conforme cu datele din planul cadastral de carte funciară al OCPI SATU MARE la data: 21-03-2022

Situația prezentată poate face obiectul unor modificări ulterioare, în condițiile Legii cadastrului și publicității imobiliare nr. 7/1996, republicată.

Consilier/Inspector de specialitate,

**BOGDAN-ADRIAN CODREAN**Bogdan-Adrian  
CodreanDigitally signed by Bogdan-Adrian Codrean  
DN: cn=BO, o=Satu Mare, ou=ANCP, cn=Bogdan-  
Adrian Codrean, serialNumber=CBA3, ou=Satu  
Mare, givenName=Bogdan-Adrian, sn=Codrean  
Date: 2022.03.21 08:26:51 +02'00'

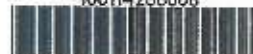

**EXTRAS DE CARTE FUNCİARĂ  
PENTRU INFORMARE**

Carte Funciară Nr. 105275 Carei

**A. Partea I. Descrierea Imobilului**

TEREN Intravilan

Nr. CF vechi:2980 N Carei  
Nr. cadastral vechi:5906

Adresa: Loc. Carei, Str Tireamului, Nr. 86 A, B, C, Jud. Satu Mare

Nr. Crt	Nr. cadastral Nr. topografic	Suprafața* (mp)	Observații / Referințe
A1	105275	4.000	

**Construcții**

Crt	Nr cadastral Nr. topografic	Adresa	Observații / Referințe
A1.1	105275-C1	Loc. Carei, Str Tireamului, Nr. 86A, Jud. Satu Mare	Nr. niveluri:6; An construire:2016; S. construita la sol:319 mp; S. construita desfasurata:1914 mp; bloc 86A tip S+P+3E+M cu 19 ap cu 2 camere si dependinte PARTI COMUNE: casa scarii, depozit carucioare, uscatorie, centrala termica, lift, casa lift
A1.2	105275-C2	Loc. Carei, Str Tireamului, Nr. 86B, Jud. Satu Mare	Nr. niveluri:6; An construire:2016; S. construita la sol:319 mp; S. construita desfasurata:1914 mp; bloc 86B tip S+P+3E+M cu 19 ap cu 2 camere si dependinte PARTI COMUNE: casa scarii, depozit carucioare, uscatorie, centrala termica, lift, casa lift
A1.3	105275-C3	Loc. Carei, Str Tireamului, Nr. 86C, Jud. Satu Mare	Nr. niveluri:6; An construire:2016; S. construita la sol:319 mp; S. construita desfasurata:1914 mp; bloc 86C tip S+P+3E+M cu 20 ap cu 3 ap cu 1 camera si dependinte, 17 ap. cu 2 camere si dependinte PARTI COMUNE: casa scarii, depozit carucioare, uscatorie, centrala termica, lift, casa lift

**B. Partea II. Proprietari și acte**

Înscrieri privitoare la dreptul de proprietate și alte drepturi reale		Referințe
<b>12128 / 01/10/2008</b>		
Hotarare nr. 116/2008 emis de Consiliul local Carei;		
B1	Intabulare, drept de PROPRIETATE, dobandit prin Lege, cota actuala 1/1 1) DOMENIUL PRIVAT AL MUNICIPIULUI CAREI OBSERVAȚII: (provenita din conversia CF 2980 N Carei)	A1
<b>2970 / 07/02/2018</b>		
Act Administrativ nr. 13966, din 12/10/2017 emis de Primaria Municipiului Carei; Act Administrativ nr. 13966/A, din 12/10/2017 emis de Primaria Municipiului Carei; Act Administrativ nr. 13966/C, din 12/10/2017 emis de Primaria Municipiului Carei; Act Administrativ nr. 13966/B, din 12/10/2017 emis de Primaria Municipiului Carei;		
B4	Intabulare, drept de PROPRIETATE, dobandit prin Construire, cota actuala 1/1 1) STATUL ROMAN - DOMENIUL PRIVAT	A1.1, A1.2, A1.3

**C. Partea III. SARCINI .**

Inscrieri privind dezmembrămintele dreptului de proprietate, drepturi reale de garanție și sarcini	Referințe
NU SUNT	

## Anexa Nr. 1 La Partea I

## Teren

Nr cadastral	Suprafața (mp)*	Observații / Referințe
105275	4.000	

\* Suprafața este determinată în planul de proiecție Stereo 70.

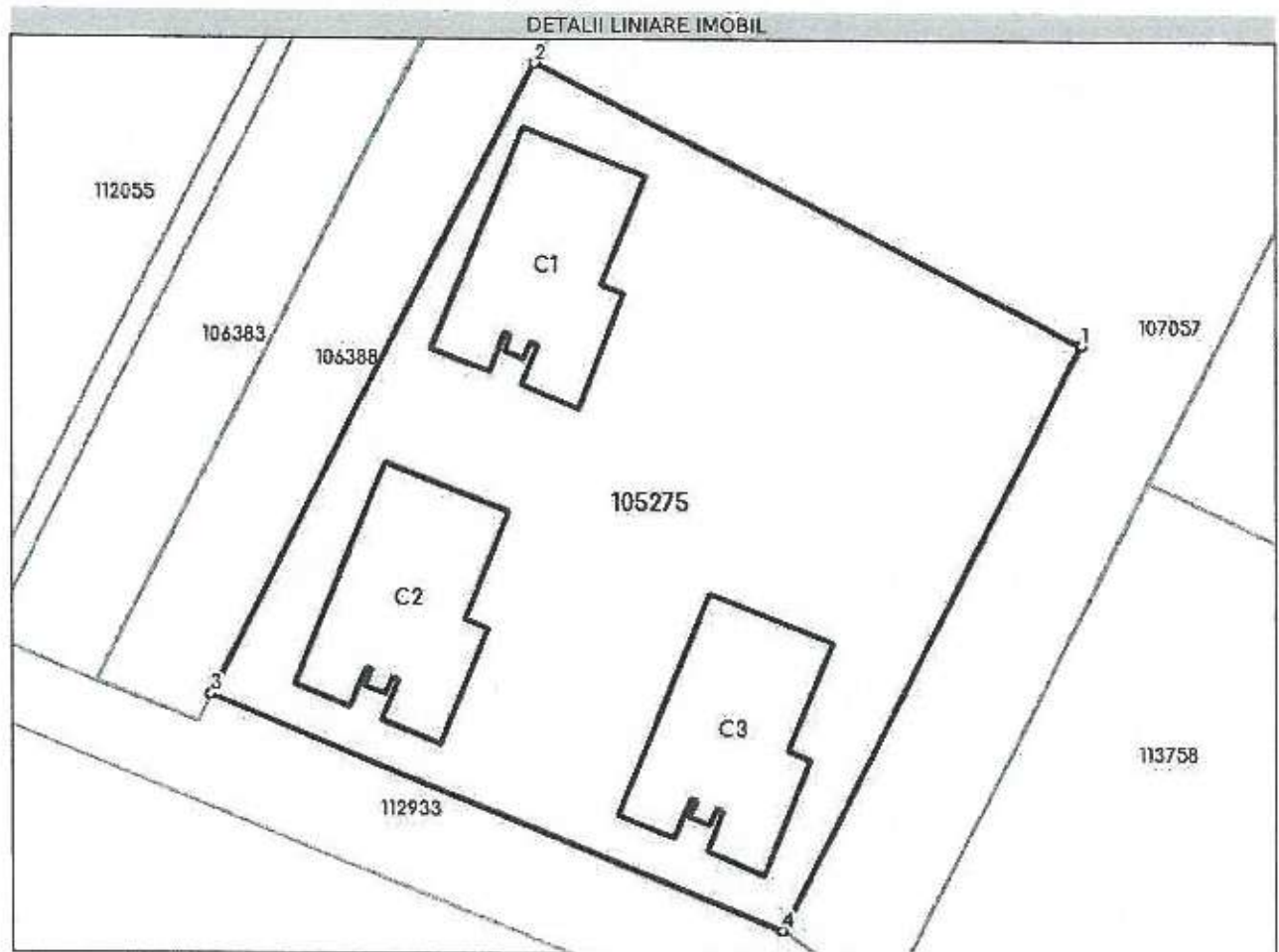

## Date referitoare la teren

Nr Crt	Categorie folosință	Intra vilan	Suprafața (mp)	Tarla	Parcelă	Nr. topo	Observații / Referințe
1	curți construcții	DA	4.000	-	-	-	

## Date referitoare la construcții

Crt	Număr	Destinație construcție	Supraf. (mp)	Situație juridică	Observații / Referințe
A1.1	105275-C1	construcții de locuințe	319	Cu acte	An construire:2016; S. construita la sol:319 mp; S. construita desfasurata:1914 mp; bloc 86A tip S+P+3E+M cu 19 ap cu 2 camere si dependinte PARTI COMUNE: casa scarii, depozit carucioare, uscatorie, centrala termica, lift, casa lift
A1.2	105275-C2	construcții de locuințe	319	Cu acte	An construire:2016; S. construita la sol:319 mp; S. construita desfasurata:1914 mp; bloc 86B tip S+P+3E+M cu 19 ap cu 2 camere si dependinte PARTI COMUNE: casa scarii, depozit carucioare, uscatorie, centrala termica, lift, casa lift
A1.3	105275-C3	construcții de locuințe	319	Cu acte	An construire:2016; S. construita la sol:319 mp; S. construita desfasurata:1914 mp; bloc 86C tip S+P+3E+M cu 20 ap cu 3 ap cu 1 camera si dependinte, 17 ap. cu 2 camere si dependinte PARTI COMUNE: casa scarii, depozit carucioare, uscatorie, centrala termica, lift, casa lift

**Lungime Segmente**

1) Valorile lungimilor segmentelor sunt obținute din proiecție în plan.

Punct început	Punct sfârșit	Lungime segment (m)
1	2	59.9
2	3	69.257
3	4	60.105
4	1	64.299

\*\* Lungimile segmentelor sunt determinate în planul de proiecție Stereo 70 și sunt rotunjite la 1 milimetru.

\*\*\* Distanța dintre puncte este formată din segmente cumulate ce sunt mai mici decât valoarea 1 milimetru.

Pentru acest imobil exista urmatoarele cereri nesolutionate:

Nr. Crt	Nr. cerere	Data cerere	Termen eliberare	Obiect cerere
1	9243	21-03-2022	25-03-2022	Notare

Extrasul de carte funciară generat prin sistemul informatic integrat al ANCPİ conține informațiile din cartea funciară active la data generării. Acesta este valabil în condițiile prevăzute de art. 7 din Legea nr. 455/2001, coroborat cu art. 3 din O.U.G. nr. 41/2016, exclusiv în mediul electronic, pentru activități și procese administrative prevăzute de legislația în vigoare. Valabilitatea poate fi extinsă și în forma fizică a documentului, fără semnătură olografă, cu acceptul expres sau procedural al instituției publice ori entității care a solicitat prezentarea acestui extras.

Verificarea corectitudinii și realității informațiilor conținute de document se poate face la adresa [www.ancpi.ro/verificare](http://www.ancpi.ro/verificare), folosind codul de verificare online disponibil în antet. Codul de verificare este valabil 30 de zile calendaristice de la momentul generării documentului.

**Data și ora generării,**

23/03/2022, 08:35

Președinte de ședință  
Tóth Enikő

Contrasemnează  
Secretar General al Municipiului Carei  
cj. Adela-Crina OPRÎTOIU

ANEXA<sup>2</sup> la HCL nr 74/31.03.2022

Nr crt	Codul de clasificare	Denumire a bunului	Elemente de identificare						Situatia juridică actuală		
			CF NOU	Nr. top/ Nr. cad	Suprafata	Adresa	Categoria de folosinta	Destinatia		Anul dobândirii și/sau al dării în folosinta	Valoarea de inventar
191	0	Teren	113805	113805	3589 mp	Str. Treamului nr.86	Curti constructii	Intravilan	2022	214.322,52	
192	0	Teren	113806	113806	411 mp	Str. Treamului nr.86	Curti constructii	Intravilan	2022	24.543,48	

Președinte de ședință  
Tóth Enikő



Contrasemnează  
Secretar General al Municipiului Carci  
cj. Adela-Crina OPRITOIU