

HOTĂRÂREA Nr. 83 / 2017
*privind înregistrarea în domeniul privat al municipiului Carei prin prima înscriere
în evidențele de carte funciară a imobilului drum exploatare DE 333/1*

Consiliul local al municipiului Carei județul Satu Mare, întrunit în ședință ordinară la data de 30.05.2017.

Având în vedere raportul de specialitate nr 57/24.05.2017 al Biroului patrimoniu, administrarea domeniului public și privat, agricol, privind înregistrarea în domeniul privat al municipiului Carei prin prima înscriere în evidențele de carte funciară a imobilului drum exploatare DE 333/1,

*Referatele comisiilor de specialitate precum și discuțiile purtate în cadrul ședinței,
În temeiul prevederilor art.4 din Legea 213/1998 privind bunurile proprietatea publică,
actualizată,*

În temeiul prevederilor art.36 alin.2 lit.c, și art.45 alin.3 din Legea administrației publice locale nr.215/2001, republicată, actualizată,

HOTĂRĂȘTE :

Art.1. *Se aprobă preluarea în domeniul privat al municipiului Carei prin prima înscriere în evidențele de carte funciară a imobilului drum exploatare DE 333/1, suprafața măsurată de 1.966 mp, situată în extravilanul municipiului, conform documentației tehnico-cadastrale care face parte integrantă din prezenta hotărâre.*

Art.2. *Se dispune întabularea în favoarea domeniului privat al municipiului Carei a imobilului drum exploatare DE 333/1, suprafața măsurată de 1.966 mp, situată în extravilanul municipiului.*

Art.3. *Prezenta hotărâre se comunică :
Primarului municipiului Carei
B.C.P.I. Carei
Instituției Prefectului județului Satu Mare*

Art.4. *Cu ducere la îndeplinire a prezentei Hotărâri se încredințează Primarul municipiului Carei.*

Carei, 30.05.2017

Președinte de ședință
Racolța Ioan-Sorin

Contrasemnează Secretar
cons. jr. Anca Demian

Plan de situatie

Scara 1:2000

Nr. top	Suprafata masurata a imobilului (mp)	Adresa imobilului
133/1	1966 mp	Extravilan Carei
HCL nr _____	UNITATE ADMINISTRATIV TERITORIALA (UAT)	
	Carei	

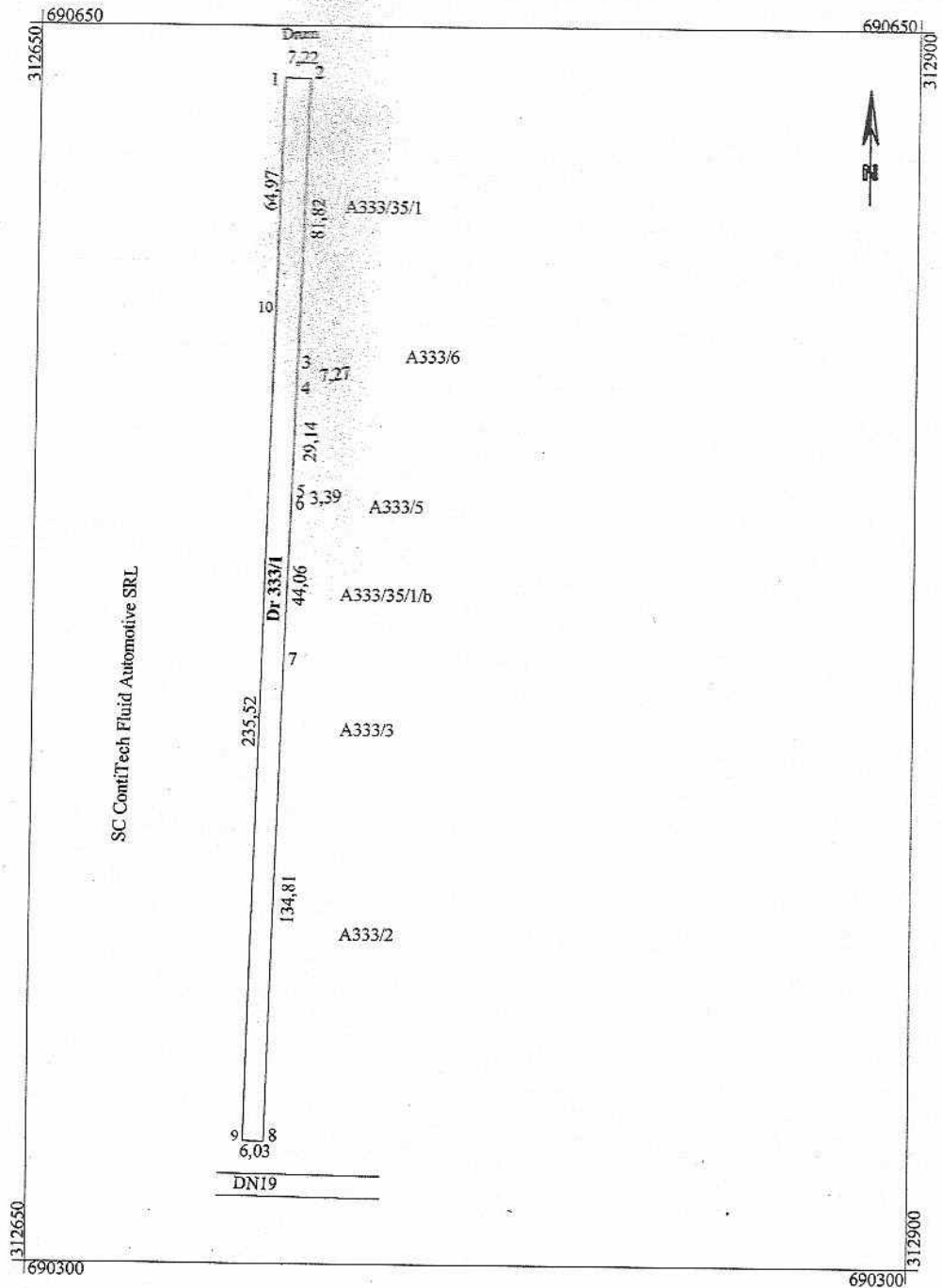

A. Date referitoare la teren

Nr. parcela	Categoria de folosinta	Suprafata (mp)	Mentii
333/1	Dr	1966	Drum de exploatare
TOTAL		1966	

Executant: ing. KOZMA IOAN ALEXANDRU

Confirm executarea masuratorilor la teren, corectitudinea intocmirii documentatiei cadastrale si corespondenta acestora cu realitatea din teren.

Semnatura si stampila
 Data: 23.05.2017

PLAN DE INCADRARE IN ZONA

Scara 1:10000

Imobil cu nr. top 333/1
Extravilan Carei
Jud. Satu Mare

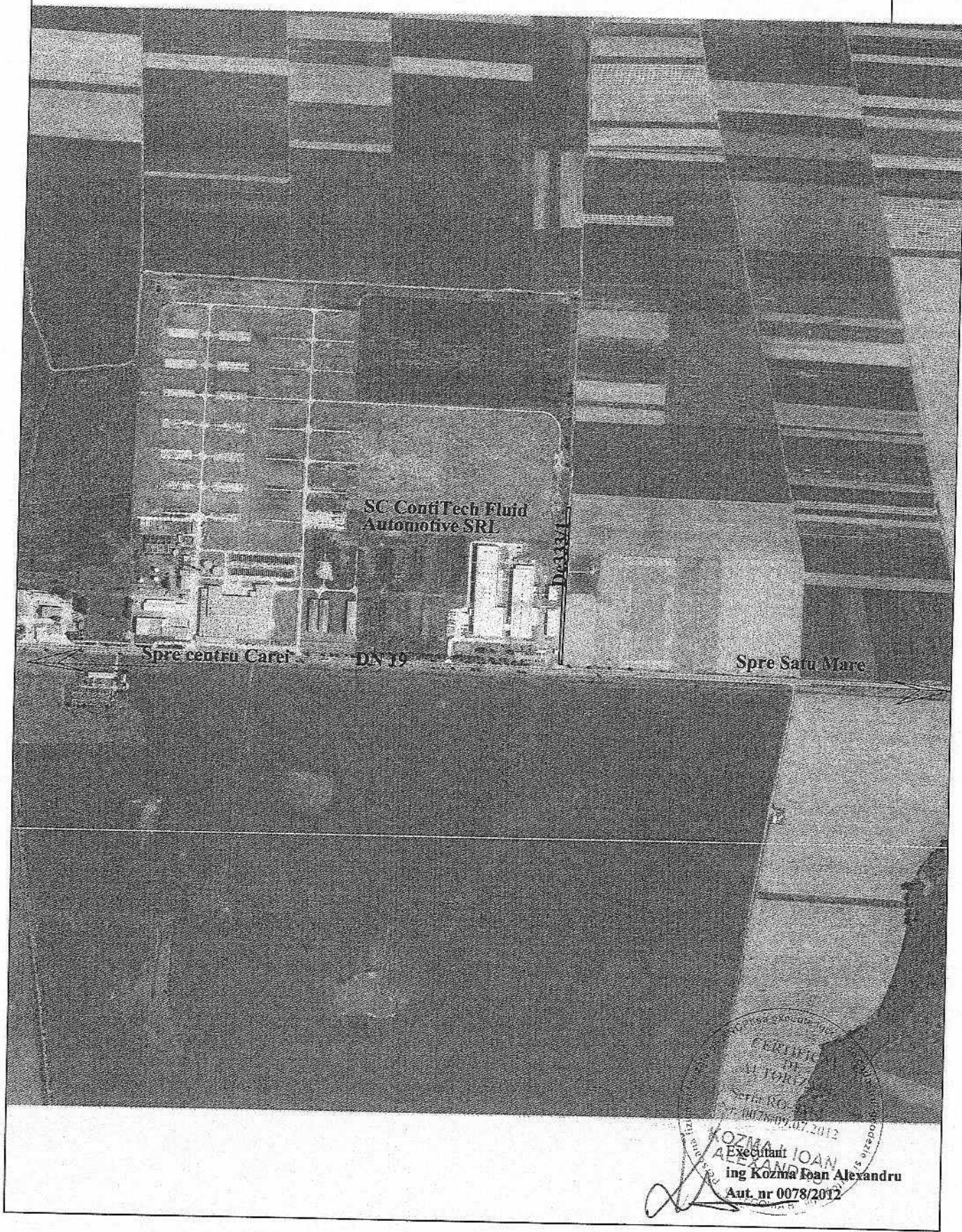

SC ContiTech Fluid
Automotive SRL

Spre centru Carei

DN 19

Spre Satu Mare

ROZMA
ALEXANDRU
Executant IOAN
Alexandru
ing Kozma Ioan Alexandru
Aut. nr 0078/2012